



SERVICIO LOCAL DE EDUCACIÓN PÚBLICA

AYSÉN

Coyhaique | Lago Verde | Aysén | Cisnes | Guaitecas
Cochrane | O'Higgins | Tortel | Chile Chico | Río Ibáñez



BASES TÉCNICAS (BT)

“EQUIPAMIENTO PLAN DE CONTINGENCIA ESCUELA DESPERTAR, COMUNA DE AYSÉN”

LOCALIDAD:

Puerto Aysén

UNIDAD TÉCNICA:

Unidad de Proyectos, Subdirección de Infraestructura y Mantenimiento

CÓDIGO BIP:

30436139-0

CÓDIGO RBD:

8374-7

FECHA:

ABRIL 2026

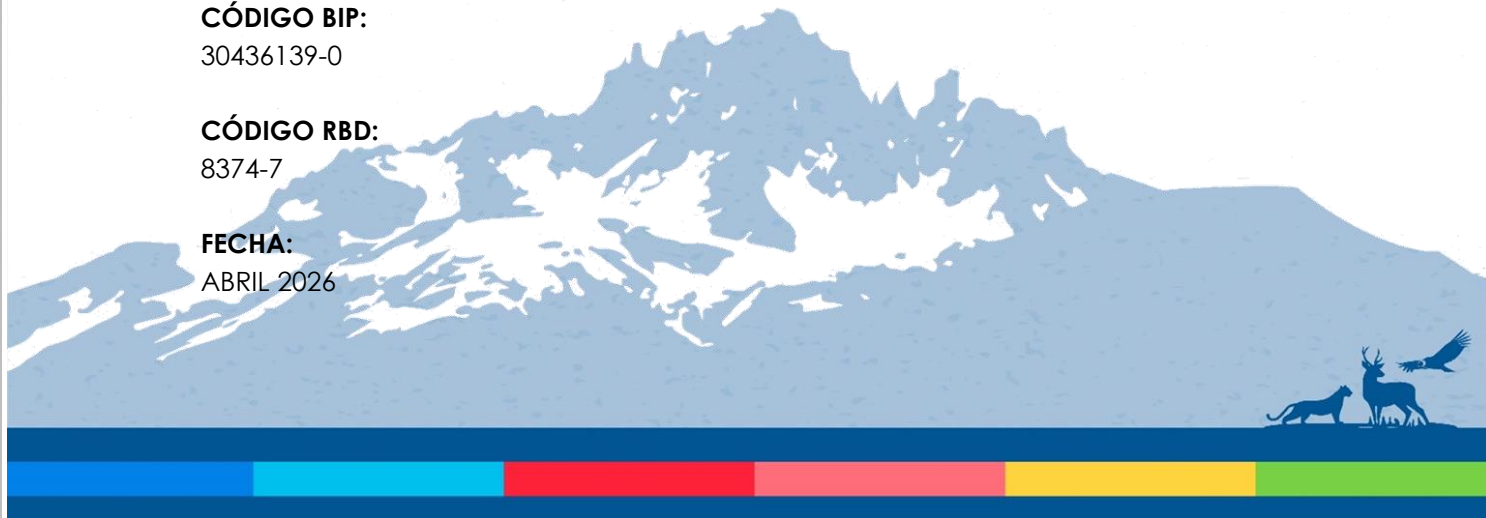



ÍNDICE

A.	ANTECEDENTES GENERALES	3
B.	OBJETIVO DE LAS ADQUISICIÓN.....	3
C.	BIENES Y/O SERVICIOS LICITADOS	4
1.	EQUIPAMIENTO PLAN DE CONTINGENCIA	5
1.1	Mobiliario.....	5
1.1.1	Estante E250L	5
1.1.2	Estante D210S	5
1.1.3	Estante D045L	6
1.1.4	Estantería Mecano	6
1.1.5	Banquetas (BNSNP 3).....	7
1.1.6	Mesa rectangular	7
1.1.7	Silla Nova ISO	7
1.1.8	Puff Infantil	8
1.1.9	Organizador de Puff Infantil.....	8
1.1.10	Cubrepirar	8
1.2	Pizarra	9
1.3	Soporte TV	9
1.4	Espejos	9
1.5	Barra inclusiva para ejercicio	10
1.6	Camilla (COD AB10)	10
1.7	Contenedores de basura	10
1.8	Papeleros de basura	11
D.	PLAZO DE ENTREGA	12
E.	GARANTÍA DE LOS BIENES Y/O SERVICIOS.....	12
F.	LUGAR DE ENTREGA DE LOS PRODUCTOS.....	12
G.	ITEMS Y CANTIDADES A ENTREGAR.....	13



A. ANTECEDENTES GENERALES

En el año 2017 se publica la ley 21.040 que crea el sistema de educación pública, donde se establecen las instituciones que lo componen y regulan su funcionamiento. El principal fin de la nueva educación pública está orientado al pleno desarrollo de los estudiantes, de acuerdo con sus necesidades y características, procurando una formación integral de las personas, velando por su desarrollo espiritual, social, ético, moral, afectivo, intelectual, artístico y físico, estimulando el desarrollo de la creatividad, la capacidad crítica, la participación ciudadana y los valores democráticos.

Este nuevo sistema tiene como objetivo principal que el estado provea, a través de los establecimientos educacionales de su administración y que formen parte de los servicios locales de educación pública, los cuales se crean a partir de esta ley, una educación gratuita y de calidad, respetuosa con toda expresión religiosa, y que promueva la inclusión social y cultural, la equidad, la tolerancia, el respeto a la diversidad y la libertad, considerando las particularidades de cada región del país, garantizando el ejercicio del derecho a la educación en todo el territorio nacional.

En la región de Aysén, la administración y propiedad del servicio educativo fue traspasado al Servicio Local de Educación Pública de Aysén a contar del día 1 de enero de 2024, por lo que a partir de este hito recae en este servicio la responsabilidad de mantener, operar y generar las condiciones óptimas para la correcta entrega del servicio educativo.

B. OBJETIVO DE LAS ADQUISICIÓN

El PLAN DE CONTINGENCIA, responde a la necesidad de reponer la infraestructura en la que opera la actual escuela, cuya vida útil ya está sobrepasada y sobre la cual se ha podido constatar que se encuentra con un alto grado de deterioro. Como las obras civiles serán ejecutadas en la misma ubicación donde actualmente se encuentra la escuela, es necesario disponer de un espacio que permita el normal funcionamiento del establecimiento mientras se ejecutan las obras.

El Plan contará con un nivel de educación parvulario, que incluye 2 aulas (NT1 Y NT2), Servicios higiénicos y patios abierto y cerrado, y con un Nivel Básico y Laboral que incluye 6 aulas; 4 talleres (Huerto; Retos Múltiples; Cocina y Lavandería); servicios higiénicos, patios, Aula Sicomotriz, cocina, comedor, oficinas y bodegas.

Actualmente la obra del plan de contingencia se encuentra en ejecución y pronta a ser terminada, por lo que se da inicio al proceso de la adquisición del

equipamiento con el siguiente objetivo: implementar y equipar el establecimiento que será utilizado el tiempo necesario mientras se ejecuta la obra de reposición, procurando con ello mantener la entrega de educación y bienestar a niños y niñas.

Ubicación:



Ubicación / Fuente: Elaboración propia / descarga Google Maps

C. BIENES Y/O SERVICIOS LICITADOS

La oferta debe cumplir con la normativa técnica de JUNJI, resguardando el cumplimiento de las especificaciones técnicas generales, certificación y control de calidad.

A continuación, se detallan las siguientes especificaciones técnicas para ser admisible y evaluable:

1. EQUIPAMIENTO PLAN DE CONTINGENCIA

1.1 Mobiliario

1.1.1 Estante E250L

Se consulta el suministro, armado y traslado de estante doble modelo E250L o similar, dos puertas enchapadas en fórmica de color (naranja y azul), confeccionado en madera terciada 18 mm de espesor barnizado natural mate, no tóxico. Estante Doble / Ref: E250L

Las medidas son: Ancho: 100 cm | Profundidad: 60 cm | Alto: 200 cm.

En: todas las aulas y donde indique en los planos.



Imagen referencial

1.1.2 Estante D210S

Se consulta el suministro, armado y traslado de estante Cajonera Numerados, modelo Ref: D210S. Nueve (9) Cajones, madera terciada 15 mm barnizado natural mate, no tóxico, 3 cajones con fórmica de color a definir por ITO. Frente con sacados de números 1 al 9. Estante Cajones Numerados / Ref: D210S.

Las medidas son: Ancho: 100 cm | Alto: 107 cm | Profundidad: 32,5 cm

En: Párvulo y donde indique en los planos.



Imagen referencial

1.1.3 Estante D045L

Se consulta el suministro, armado y traslado de estante para Rincón de Lectura a Muro Ref: D045L Árbol Encantado. Estante Árbol Encantado / Ref:D045L

Madera barnizada natural mate, no tóxico.

Considera pasto y animales decorativos en diferentes colores.

Las medidas son: Ancho: 160 cm | Alto: 190 cm | Profundidad: 22 cm.



Imagen referencial

1.1.4 Estantería Mecano

Se consulta el suministro de Estantería Mecano de 90x40x2.50 mt, ranurada ajustable, de 5 niveles de bandejas galvanizada con pintura electroestática (color azul), pilares en pintura electrostático anti-oxidante (color azul). Soporta 70 kilos por nivel.

Las medidas son: Ancho: 40 cm | Alto: 250 cm | Largo: 90 cm.

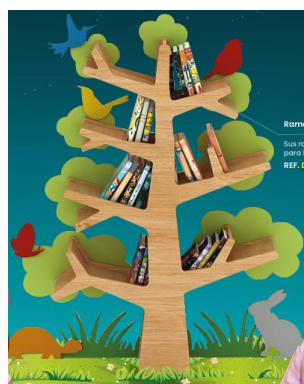

Imagen referencial

1.1.5 Banquetas (BNSNP 3)

Se consulta el suministro de Banqueta Nova ISO de 3 cuerpos, asiento y respaldo: Polipropileno, Versiones de Pata: media luna. Color naranja previo VºBº ITO.

REF. BNSNP 3 o similar.



1.1.6 Mesa rectangular

Se consulta el suministro de Mesa Rectangular, patines reguladores con hilo interior para nivelación enchape en fórmica LE bicolor.

REF. M110LN o similar.

Las medidas son: Ancho: 200 cm | Alto: 75 cm | Profundidad: 90 cm.



1.1.7 Silla Nova ISO

Se consulta el suministro de Silla Nova ISO, Estructura cuatro patas color negro. Sin Brazos. Asiento y respaldo inyectado en Polipropileno de alta resistencia. Color azul y naranja a confirmar por ITO

REF. S24N o similar.

Profundidad Asiento: 40 cm | Ancho Asiento: 53 cm | Altura Total: 76,5 cm.



Imagen de referencia

1.1.8 Puff Infantil

Se consulta el suministro de Puff Infantil, confeccionado en tela lavable de algodón y poliéster, relleno de espuma de alta densidad. Color a definir por ITO.

REF. S050S o similar.

Diámetro: 45 cm | Altura: 20 cm.



Imagen de referencia

1.1.9 Organizador de Puff Infantil

Se consulta el suministro de organizador de puff infantil, confeccionado con estructura en perfil metálico pintado al horno Gris Perla.

REF. S051M

Capacidad de guardado: 7 Puffs

Ancho: 54 cm | Alto: 150 cm.



Imagen de referencia

1.1.10 Cubrepilar

Se consulta el suministro de cubre pilares tevinil lavable impermeables, fabricado con espuma de alta densidad (21 Kg/m³) con funda de vinilo de alta calidad con tratamiento UV, fijado con cinta adhesivas doble cara, tamaño ajustable. Color por definir por ITO, soporte con velcro a lo largo de todo el protector. Altura 1,50 mts ancho ajustable al pilar a proteger.



Imagen de referencia

1.2 Pizarra

Se consulta el suministro de Pizarra borde de madera, confeccionada en MDF enchapado con fórmica color blanco, borde en madera.

REF. P010 XL (de catalogo Forma y Color) o similar en aulas

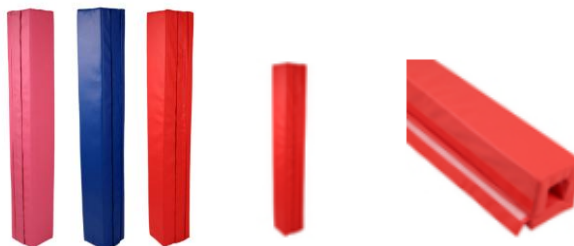
Dimensiones: Ancho 300 cm; alto: 120 cm



Imagen de referencia

1.3 Soporte TV

Se consulta el suministro del soporte de montaje de pared para TV, soporte de montaje en pared para televisor LCD LED inclinable, carga de hasta 45/50kg, soporte de TV reforzado ajustable para 26-85 pulgadas.



Imagen de referencia

1.4 Espejos

Se consulta el suministro de espejo acrílico de seguridad, referencia Catalogo forma y color mobiliario para la educación o similar calidad.

REF: P025 M en sala Contención (1) patio cubierto (2) y en fonoaudióloga (1): largo 120 cm x ancho 90 cm.

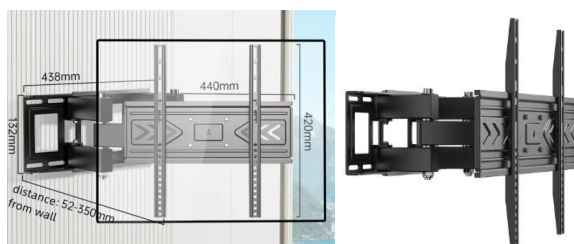

Imagen de referencia

1.5 Barra inclusiva para ejercicio

Se consulta barra inclusiva para ejercicios, "Barras paralelas inclusivas para fortalecimiento de hombros, brazos, abdomen, pecho y espalda. Acabado en pintura electrostática, libre de metales pesados, que garantiza una mayor durabilidad del producto." Material metal. Las dimensiones deben responder a requerimientos de niños de edad escolar nivel básico.

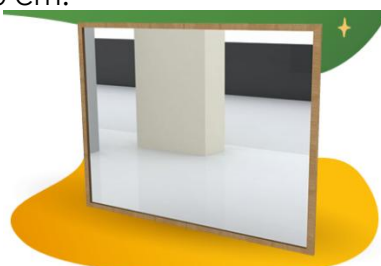

Imagen referencial

1.6 Camilla (COD AB10)

Se consulta una camilla clínica Topmedics o similar, para control de salud con cabezal reclinable, fabricado con acero tubular 1 1/4 x 1,0mm y tapiz de PVC acolchado, lavable y desinfectable. Medidas: 190cm de largo x 60cm de ancho x 84 cm altura. Incluye porta sabanilla. 4 regatones plásticos antideslizantes.

10



Imagen de referencia

En: Sala SS.HH. M.1., SS.HH.H.2 y en sala de primeros auxilios.

1.7 Contenedores de basura

Se consulta el suministro de Contenedores de Basura de 240 lts. para mantener los residuos en orden.

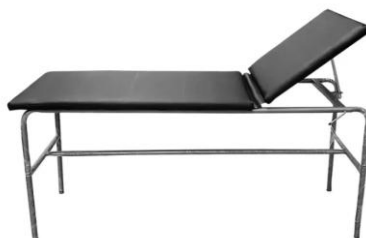
Material: Polietileno de alta densidad (HDPE) estabilizado ultravioleta

Dimensiones: 102 cm x 59 cm x 76 cm (ALxANxL)

Peso: 12,7 kg

Características: Contenedor con 2 ruedas bajo normativa EN840, ISO9001, ISO14001, alta resistencia: con pedal

Posee ruedas de goma de 200 mm. y tapa abatible soportada con bisagras.

Soporta una carga de hasta 150 Kg.
Color a definir por el ITO



Imagen de referencia

1.8 Papeleros de basura

Se consulta el suministro de basurero metálico, tipo papelerero de forma cónica en color negro. Construido en metal con un borde y una base reforzados para mayor resistencia.

Diámetro: 27 cm

Alto: 30 cm

En: oficinas, salas y talleres (21)



Imagen de referencia

Se Consulta la provisión de basureros tapa pedal DRESDEN (30 lts) INOXIDABLE (Valor Neto más I.V.A.) o similar

Características Técnicas: Contenedor metálico cilíndrico, de materiales resistentes con pedal que acciona una tapa abatible para evitar contacto y propagación de microbios.

Materiales: Acero Inoxidable, Acero pintado (colores a elección).

Alto: 48 cm

Diámetro: 32 cm

Capacidad: 30 Litros

En: SSHH (11)



Imagen referencial

D. PLAZO DE ENTREGA

El plazo de entrega es un criterio de evaluación de las ofertas, por lo cual los oferentes deberán indicar dicho plazo en el FORMULARIO N°5 "PROPUESTA ECONÓMICA".

E. GARANTÍA DE LOS BIENES Y/O SERVICIOS

Es requisito que los productos tengan asociada una garantía que cubra la eventualidad de que estos presenten fallas, para lo cual debe considerar los siguientes puntos:

- La garantía debe ser de al menos 6 meses, según la Ley del consumidor.
- Si la garantía ofertada no cumple con los plazos mínimos indicados en el párrafo anterior, la oferta quedará inadmisibles.
- Cuando se requiera hacer uso de la mencionada garantía, el proveedor deberá dar una respuesta dentro de 2 días hábiles.
- Si el producto efectivamente presenta fallas, deberá ser reemplazado en un plazo máximo de 15 días hábiles, desde la notificación del desperfecto al proveedor.

F. LUGAR DE ENTREGA DE LOS PRODUCTOS

La entrega de los productos debe realizarse en el edificio Plan de Contingencia Escuela Diferencia Despertar en calle Humberto García N°245, Puerto Aysén, en caso de ser requerido por el SLEP podrá ser entregado en otra dirección en la ciudad de Puerto Aysén.



G. ITEMS Y CANTIDADES A ENTREGAR

Ítems y cantidades requeridas:

N°	PARTIDA	UNIDAD	CANTIDAD
1	EQUIPAMIENTO PLAN DE CONTINGENCIA		
1.1	Mobiliario		
1.1.1	Estante E250L	un	12
1.1.2	Estante D210S	un	2
1.1.3	Estante D045L	un	1
1.1.4	Estantería Mecano	un	18
1.1.5	Banquetas (BNSNP 3)	un	1
1.1.6	Mesa rectangular	un	10
1.1.7	Silla Nova ISO	un	60
1.1.8	Puff Infantil	un	10
1.1.9	Organizador de Puff Infantil	un	1
1.1.10	Cubrepilar	un	2
1.2	Pizarra	un	15
1.3	Soporte TV	un	12
1.4	Espejos	un	12
1.5	Barra inclusiva para ejercicio	un	1
1.6	Camilla (COD AB10)	un	3
1.7	Contenedores de basura	un	3
1.8	Papeleros de basura	un	32

13



Araceli Uriarte Núñez

Arquitecta

Subdirección de Infraestructura y Mantenimiento