	Materia Cotización	ADQUISICIÓN "PISO TABURETE" PARA PROYECTO "REPOSICIÓN CON RELOCALIZACIÓN DE HOSPITAL DE MELIPILLA"
	N° de Cotización	COTIZACION N° 5802381-8332SRDE PROVENIENTE DE CONVENIO MARCO ID 2239-4-LR25
	Registro Acta Evaluación	HSJM.CM.042.2025

**INFORME DE EVALUACION CATALOGO DIGITAL CONVENIO MARCO
COTIZACION MOBILIARIO GENERAL ID 5802381-8332SRDE "PISO TABURETE"**

Con fecha de **06 de Marzo 2026**, y de conformidad a lo dispuesto por solicitud de compra N°26-100 de fecha 06 marzo de 2026 que solicita la Adquisición de 79 Pisos taburete para el proyecto Reposición con Relocalización de Hospital de Melipilla, se publica cotización "PISO TABURETE" ID: **5802381-8332SRDE** vía convenio marco "Mobiliario general".

1. INTRODUCCIÓN

El servicio de Salud Metropolitano Occidente, realiza Cotización digital en Convenio Marco para adquirir los siguientes bienes, según detalle;

Tabla 1: Listado de ítems cotización N° 5802381-8332SRDE

Línea	Equipamiento	Cantidad	Presupuesto Unitario IVA incl.\$	Presupuesto Total IVA incl.\$
1	PISO TABURETE	79	\$160.000.-	\$12.640.000.-

2. ANTECEDENTES GENERALES

A) APERTURA ELECTRONICA

Según Acta de apertura Electrónica, cotizaron en esta modalidad los siguientes proveedores:

Tabla 2: Ofertas recepcionadas

N°	Proveedor	RUT	Valor Total Oferta (Sin Descuentos)
1	COMERCIALIZADORA DE PRODUCTOS MEDICOS Y DEPORTIVOS PTM CHILE SPA	77.749.210-1	\$12.300.644
2	IDEA MARKET SPA	76.148.288-2	\$11.631.802
3	LEFI SPA	77.324.357-3	\$5.941.000

B) PROCEDIMIENTO DE COTIZACION (EVALUACION DE LAS COTIZACIONES)

B.1. EVALUACION DE COTIZACIONES: ECONÓMICO

Para la evaluación económica, cada proveedor deberá presentar su oferta considerando el valor total de la cotización, lo que implica incluir todos los cargos adicionales, descuentos aplicables e impuestos asociados. La información correspondiente a este criterio será evaluada en base a lo declarado por cada proveedor en su postulación. El factor económico será evaluado mediante la siguiente fórmula

$$\text{Factor economico} = \frac{\text{Oferta de menor precio}}{\text{Oferta en análisis}} \times 100 \times 0,6$$

	Materia Cotización	ADQUISICIÓN "PISO TABURETE" PARA PROYECTO "REPOSICIÓN CON RELOCALIZACIÓN DE HOSPITAL DE MELIPILLA"
	N° de Cotización	COTIZACION N° 5802381-8332SRDE PROVENIENTE DE CONVENIO MARCO ID 2239-4-LR25
	Registro Acta Evaluación	HSJM.CM.042.2025

B.2. EVALUACION DE COTIZACIONES: PLAZO DE ENTREGA (ANEXO N°2)

Se ha establecido un plazo de entrega máximo. La información correspondiente a este criterio será evaluada en base a lo declarado por cada proveedor en el Anexo N°2 de la propuesta. Las ofertas que excedan el plazo máximo definido serán declaradas inadmisibles y quedarán fuera del proceso de evaluación. El factor plazo de entrega se obtendrá de acuerdo a la siguiente formula:

$$\text{Factor plazo de entrega} = \frac{\text{Menor plazo de entrega desde el plazo maximo fijado}}{\text{Plazo de oferta en análisis}} \times 100 \times 0,4$$

Este criterio tiene carácter habilitante, por lo tanto, solo las ofertas que cumplan con el plazo de entrega exigido avanzarán a la etapa de evaluación económica.

B.3. REQUISITO DE ADMISIBILIDAD: CUMPLIMIENTO EETT (Anexo N°1, del proceso de cotización)

Para que la oferta del proveedor sea considerada admisible en la evaluación, esta deberá cumplir con los requerimientos técnicos mínimos establecidos en el Anexo N°1 del presente proceso de cotización. Las ofertas que no cumplan con los estándares técnicos mínimos exigidos serán declaradas inadmisibles, quedando automáticamente fuera del proceso de evaluación

Bajo este criterio, sólo aquellas ofertas que cumplan plenamente con los requisitos técnicos establecidos en el Anexo N°1 serán consideradas admisibles y, por tanto, habilitadas para participar en la evaluación económica correspondiente.

Se deja presente que el oferente deberá respaldar, mediante documentación técnica correspondiente, la información que permita verificar el cumplimiento de las especificaciones técnicas mínimas obligatorias, establecidas en el presente proceso de cotización. Dicha información deberá ser debidamente señalada y referenciada en el Anexo N°1, el cual forma parte integrante de la propuesta.

3. REVISIÓN Y EVALUACION DE LAS COTIZACIONES RECIBIDAS

A) INADMISIBILIDAD ECONOMICA

De acuerdo a lo estipulado en la intención de compra, se señala un presupuesto referencial para esta cotización, y en razón que el Reglamento de Compras, artículo 32, establece "La institución podrá adjudicar hasta un 30% mayor al valor que tenía estimada". Todas las ofertas se consideran en la evaluación.

B) INADMISIBILIDAD PLAZO DE ENTREGA

De acuerdo a lo estipulado en la Intención de Compra, se deja constancia que todas las ofertas tienen un plazo de entrega inferior al máximo permitido por lo que se consideran en la evaluación

4. REVISIÓN Y EVALUACION DE LAS COTIZACIONES RECIBIDAS

A. Línea N°1: PISO TABURETE

Para la línea N°1, se verificó que una oferta cumple con el 100% de las características técnicas indicadas como "Obligatorias" para esta cotización. En este contexto, a continuación, se detallan las observaciones realizadas a la oferta:

	Materia Cotización	ADQUISICIÓN "PISO TABURETE" PARA PROYECTO "REPOSICIÓN CON RELOCALIZACIÓN DE HOSPITAL DE MELIPILLA"
	N° de Cotización	COTIZACION N° 5802381-8332SRDE PROVENIENTE DE CONVENIO MARCO ID 2239-4-LR25
	Registro Acta Evaluación	HSJM.CM.042.2025

Tabla 3: Admisibilidad técnica

N°	Proveedor	RUT	Admisibilidad técnica
1	COMERCIALIZADORA DE PRODUCTOS MEDICOS Y DEPORTIVOS PTM CHILE SPA	77.749.210-1	- Oferta Administrativa: Admisible. - Oferta Económica: Admisible. - Oferta plazo de entrega: Admisible Oferta pasa a Evaluación Técnico- Económica
2	IDEA MARKET SPA	76.148.288-2	- Oferta Administrativa: Admisible. - Oferta Económica: Admisible. - Oferta plazo de entrega: Admisible Oferta pasa a Evaluación Técnico- Económica
3	LEFI SPA	77.324.357-3	- Oferta Administrativa: Admisible. - Oferta Económica: Admisible. - Oferta plazo de entrega: Admisible Oferta pasa a Evaluación Técnico- Económica

A.1 ADMISIBILIDAD DE LAS OFERTAS (CUMPLIMIENTO DE EETT)

1) OFERENTE N° 1: COMERCIALIZADORA DE PRODUCTOS MEDICOS Y DEPORTIVOS PTM CHILE SPA RUT: 77.749.210-1

De acuerdo a especificaciones técnicas de la línea N° 1 "PISO TABURETE", esta oferta cumple con la totalidad de los puntos obligatorios de la especificación técnica correspondiente.

2) OFERENTE N° 2: IDEA MARKET SPA RUT: 76.148.288-2

De acuerdo a especificaciones técnicas de la línea N° 1 "PISO TABURETE", esta oferta no cumple con la totalidad de los puntos obligatorios de la especificación técnica correspondiente. A continuación, se indican los puntos no cumplidos de su oferta:

N°	CARACTERÍSTICA	CATEGORÍA	MOTIVO
2.3	Altura del asiento ajustable desde al menos 62 cm a 70 cm o rango superior Nota: Podrán ofertarse taburetes con un rango superior, siempre que este incluya completamente el intervalo señalado.	OBLIGATORIA	No cumple. De acuerdo con la ficha técnica, la altura del producto presenta un rango variable entre 43 y 53 cm, lo cual no se ajusta a lo requerido en la especificación técnica establecida
3.2	Ancho del asiento: entre 35 y 48 cm. Nota: Solo se aceptarán asientos que se encuentren dentro de este rango de medidas.	OBLIGATORIA	No cumple. No se verifica cumplimiento de la especificación técnica
3.3	Espuma del asiento de al menos 6 cm de espesor	OBLIGATORIA	No cumple. No se verifica cumplimiento de la especificación técnica
3.4	El tapiz debe ser desinfectable y/o antibacterial. Lavable y resistente a salpicaduras	OBLIGATORIA	No cumple. No se verifica cumplimiento de la especificación técnica
3.5	Al menos 5 colores de paleta de color para tapiz. Adjuntar paleta (Entre las opciones de colores debe estar el Negro)	OBLIGATORIA	No cumple, oferente indica no cumplimiento de la especificación técnica
4.3	Al menos 5 ruedas de doble giro de 2" de diámetro (Base tipo estrella)	OBLIGATORIA	No cumple. No se verifica cumplimiento de la especificación técnica

	Materia Cotización	ADQUISICIÓN "PISO TABURETE" PARA PROYECTO "REPOSICIÓN CON RELOCALIZACIÓN DE HOSPITAL DE MELIPILLA"
	N° de Cotización	COTIZACION N° 5802381-8332SRDE PROVENIENTE DE CONVENIO MARCO ID 2239-4-LR25
	Registro Acta Evaluación	HSJM.CM.042.2025

6.2	Representación de la marca Nota: El oferente deberá presentar un certificado, emitido por el fabricante, que autorice y acredite formalmente a la empresa como representante oficial de la marca.	OBLIGATORIA	No cumple. No se verifica cumplimiento de la especificación técnica
-----	--	-------------	---

3) OFERENTE N° 3: LEFI SPA RUT: 77.324.357-3

De acuerdo a especificaciones técnicas de la línea N° 1 "PISO TABURETE", esta oferta no cumple con la totalidad de los puntos obligatorios de la especificación técnica correspondiente. A continuación, se indican los puntos no cumplidos de su oferta:

N°	CARACTERÍSTICA	CATEGORÍA	MOTIVO
2.3	Altura del asiento ajustable desde al menos 62 cm a 70 cm o rango superior Nota: Podrán ofertarse taburetes con un rango superior, siempre que este incluya completamente el intervalo señalado.	OBLIGATORIA	No cumple. De acuerdo con la ficha técnica, la altura del producto presenta un rango variable entre 46 y 60 cm, lo cual no se ajusta a lo requerido en la especificación técnica establecida
3.2	Ancho del asiento: entre 35 y 48 cm. Nota: Solo se aceptarán asientos que se encuentren dentro de este rango de medidas.	OBLIGATORIA	No cumple, en documento referenciado indica contar con un diámetro de 32 a 34 cm aprox, lo que no cumple con lo solicitado
3.3	Espuma del asiento de al menos 6 cm de espesor	OBLIGATORIA	No cumple. No se verifica cumplimiento de la especificación técnica
3.4	El tapiz debe ser desinfectable y/o antibacterial. Lavable y resistente a salpicaduras	OBLIGATORIA	No cumple. No se verifica cumplimiento de la especificación técnica
3.5	Al menos 5 colores de paleta de color para tapiz. Adjuntar paleta (Entre las opciones de colores debe estar el Negro)	OBLIGATORIA	No cumple. No se verifica cumplimiento de la especificación técnica
4.3	Al menos 5 ruedas de doble giro de 2" de diámetro (Base tipo estrella)	OBLIGATORIA	No cumple. No se verifica cumplimiento de la especificación técnica
6.2	Representación de la marca Nota: El oferente deberá presentar un certificado, emitido por el fabricante, que autorice y acredite formalmente a la empresa como representante oficial de la marca.	OBLIGATORIA	No cumple. No se verifica cumplimiento de la especificación técnica

RESUMEN ADMISIBILIDAD TÉCNICA

Tabla 4 Admisibilidad técnica de las Ofertas

N° OFERENTE	OFERENTE	EVALUACIÓN ADMISIBILIDAD TECNICA
1	COMERCIALIZADORA DE PRODUCTOS MEDICOS Y DEPORTIVOS PTM CHILE SPA	Admisible
2	IDEA MARKET SPA	Inadmisible
3	LEFI SPA	Inadmisible

A.2. EVALUACION ECONÓMICA (ANEXO N° 2)

	Materia Cotización	ADQUISICIÓN "PISO TABURETE" PARA PROYECTO "REPOSICIÓN CON RELOCALIZACIÓN DE HOSPITAL DE MELIPILLA"
	N° de Cotización	COTIZACION N° 5802381-8332SRDE PROVENIENTE DE CONVENIO MARCO ID 2239-4-LR25
	Registro Acta Evaluación	HSJM.CM.042.2025

De acuerdo a lo detallado en el punto A.1. Procede a evaluación técnica-económica los siguientes oferentes, dado que cumplen con el 100% de las características definidas como "Obligatoria" de las Especificaciones Técnicas:

Tabla 5: Ofertas económicas recepcionadas para la cotización

N°	Proveedor	RUT	TOTAL OFERTA ECONÓMICA IVA INCLUIDO
1	COMERCIALIZADORA DE PRODUCTOS MEDICOS Y DEPORTIVOS PTM CHILE SPA	77.749.210-1	\$12.300.644

Tabla 6: Oferta económica recepcionada por línea de cotización

N°	Proveedor	Producto	Cantidad	Plazo de entrega (en días corridos)	Garantía (meses)	VALOR TOTAL NETO (\$)	
1	COMERCIALIZADORA DE PRODUCTOS MEDICOS Y DEPORTIVOS PTM CHILE SPA	PISO TABURETE	79	20	6	\$130.844	
		TOTAL, OFERTA ECONÓMICA SIN IVA INCLUIDO					\$10.336.676
		TOTAL, OFERTA ECONÓMICA IVA INCLUIDO					\$12.300.644
		DESCUENTO, 7%					\$861.045
		TOTAL, OFERTA ECONÓMICA IVA INCLUIDO CON APLICACIÓN DEL 7% DESCUENTO					\$11.439.599

Por tanto, los oferentes obtienen el siguiente factor económico:

Tabla 7: Ofertas económicas recepcionadas para la cotización

Oferente	N° Oferente	Oferta económica TOTAL	Puntaje oferta económica
COMERCIALIZADORA DE PRODUCTOS MEDICOS Y DEPORTIVOS PTM CHILE SPA	1	\$11.439.599	60

A.2. EVALUACION PLAZO DE ENTREGA (ANEXO N° 2)

De acuerdo a lo detallado en el punto B.2, los oferentes obtienen el siguiente factor de plazo de entrega:

Tabla 8: Ofertas plazo de entrega recepcionada para la cotización

Oferente	N° Oferente	Plazo de entrega (días corridos)	Puntaje plazo de entrega
COMERCIALIZADORA DE PRODUCTOS MEDICOS Y DEPORTIVOS PTM CHILE SPA	1	20	40

RESUMEN DE EVALUACIÓN LINEA N°1: PISO TABURETE

Tabla 9: Resumen Línea N°1

Oferente	MARCA	MODELO	N° OFERENTE	PUNTAJE OFERTA ECONOMICA	PUNTAJE PLAZO DE ENTREGA	PUNTAJE TOTAL
COMERCIALIZADORA DE PRODUCTOS MEDICOS Y DEPORTIVOS PTM CHILE SPA	Vitality	Alto	1	60	40	100

	Materia Cotización	ADQUISICIÓN "PISO TABURETE" PARA PROYECTO "REPOSICIÓN CON RELOCALIZACIÓN DE HOSPITAL DE MELIPILLA"
	N° de Cotización	COTIZACION N° 5802381-8332SRDE PROVENIENTE DE CONVENIO MARCO ID 2239-4-LR25
	Registro Acta Evaluación	HSJM.CM.042.2025

RESUMEN LINEA N°1: PISO TABURETE

Tabla 10: Resumen Línea N°1

Oferente	PUNTAJE TOTAL
COMERCIALIZADORA DE PRODUCTOS MEDICOS Y DEPORTIVOS PTM CHILE SPA	100

De acuerdo a lo descrito en las Bases Administrativas y Técnicas de la cotización publicada a través de convenio marco "Mobiliario General", con nombre "PISO TABURETE" y con ID: 5802381-8332SRDE, y de acuerdo a lo obtenido en la evaluación técnico - económico detallado en el presente informe, en los puntos correspondientes a la línea N°1: "PISO TABURETE" el proveedor que obtiene mayor puntaje en el análisis de los criterios de evaluación corresponde a **COMERCIALIZADORA DE PRODUCTOS MEDICOS Y DEPORTIVOS PTM CHILE SPA**, RUT 77.749.210-1, para la cantidad de 79 bienes, por un monto total neto de \$10.336.676.- (Diez millones trescientos treinta y seis mil seiscientos setenta y seis pesos) y monto con IVA incluido y aplicación de un 7% de descuento de \$11.439.599.- (Once millones cuatrocientos treinta y nueve mil quinientos noventa y nueve pesos) con 20 días corridos de entrega y 6 meses de garantía técnica.

Firma en total conformidad la presente acta de evaluación Convenio Marco ID 5802381-8332SRDE

Nombre:

Cecilia Maldonado

SERVICIO DE SALUD
JEFES

Unidad de Proyectos
Hospitalarios

METROPOLITANO OCCIDENTE

Jefe Unidad de Proyectos Hospitalarios,
Servicio de Salud Metropolitano Occidente

Nombre: CARLOS BUSTOS J

Rut: 18.404.262-2

Firma:

Encargado de Equipos Médicos,
Hospital San José Melipilla



PISO CLÍNICO CON RESPALDO
VITALITY
MODELO: ALTO

PTM Chile

San Isidro 1959 - Santiago - Chile
Fono: +56 2 3273 6700 - email: venta@ptm.cl - www.ptm.cl

+20 AÑOS

DESCRIPCIÓN

Cómodo piso giratorio con asiento revestido en cuero sintético y relleno con espuma de alta densidad al igual que su respaldo. Mecanismo a gas con regulación de altura. Base estrella y ruedas de nylon. Aro posa pies cromado de 46 cm de diámetro y regulable en altura

CARACTERÍSTICAS

- Gran comodidad gracias a su acolchado de alta densidad
- Respaldo ajustable
- Reposapiés
- Fácil de limpiar
- Base amplia en forma de estrella para mayor estabilidad
- Tapizado de material lavable

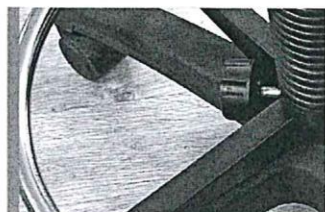

El reposa pies cuenta con una perilla de rosca que permite ajustar la altura de este.

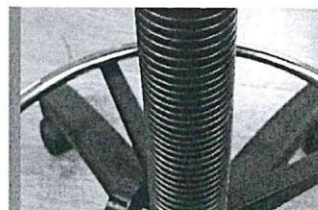

El resorte de gas cuenta con un embellecedor tipo acordeón.



La tapicería es lavable, desinfectable y resistente a salpicaduras.

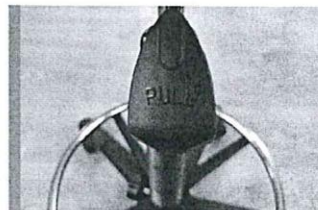

El ajuste de altura se hace mediante una palanca bajo el asiento, y es asistido por un resorte de gas.



Cuenta con cómodo respaldo fabricado en espuma y piel sintética.

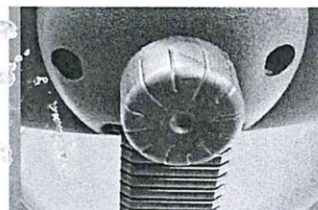

El la parte posterior del respaldo se encuentra una perilla de rosca que permite ajustarlo.

IMÁGENES



ESPECIFICACIONES GENERALES

Material	Estructura de metal Asiento en piel sintética, espuma de alta densidad y base de trupán de 15 mm Ruedas y base en nylon Reposa pies en acero cromado
Diámetro del asiento	44 cm (±2cm)
Diámetro de reposa pies	46 cm (±2cm)
Diámetro de base	60 cm (±2cm)
Espuma asiento	6,5 cm
Ruedas	5 de 2" y doble giro
Altura min	62 cm (±2cm)
Altura máxima	91 cm (±2cm)
Dimensiones de respaldo	18 x 36 cm (±2cm)
Altura de respaldo	28-32 cm desde el asiento
Carga máxima	115 kg